Беларускія

народныя промыслы

Міні-музей

Дзяржаўная ўстанова адукацыі «Альгоўская базавая школа Віцебскага раёна імя піянера-героя Геры Шчарбакова»



З даўніх часоў на Беларусі да рамяства ставіліся з вялікай павагай. Майстры выраблялі разнастайныя прадметы, неабходныя ў гаспадарцы.

Вырабы з дрэва выраблялі цясляры, бандары, сталяры













Вырабы з дрэва выраблялі цясляры, бандары, сталяры













Гаспадарчыя і дэкаратыўна-прыкладныя вырабы з гліны выраблялі ганчары



















Вырабы з тканіны выраблялі ткачы і часта ўпрыгожвалі ўзорам









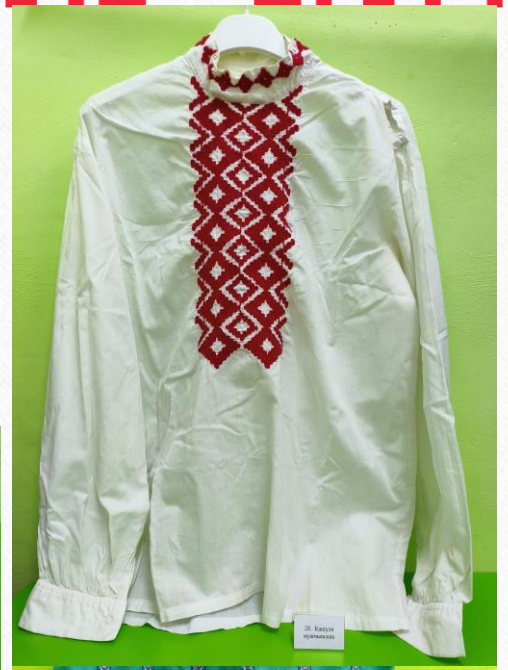



Вырабы з тканіны выраблялі ткачы і часта ўпрыгожвалі ўзорам







Плеценыя прадметы выраблялі з лазы, з саломкі, кукурузы, лыка, бяросты, нітак, шматкоў тканіны















Плеценыя прадметы выраблялі з лазы, з саломкі, кукурузы, лыка, бяросты, нітак, шматкоў тканіны













Плеценыя прадметы выраблялі з лазы, з саломкі, кукурузы, лыка, бяросты, нітак, шматкоў тканіны









Прадметы з жалеза выраблялі кавалі. Пра работу каваля казалі: «Каваль куе – жалеза пяе».



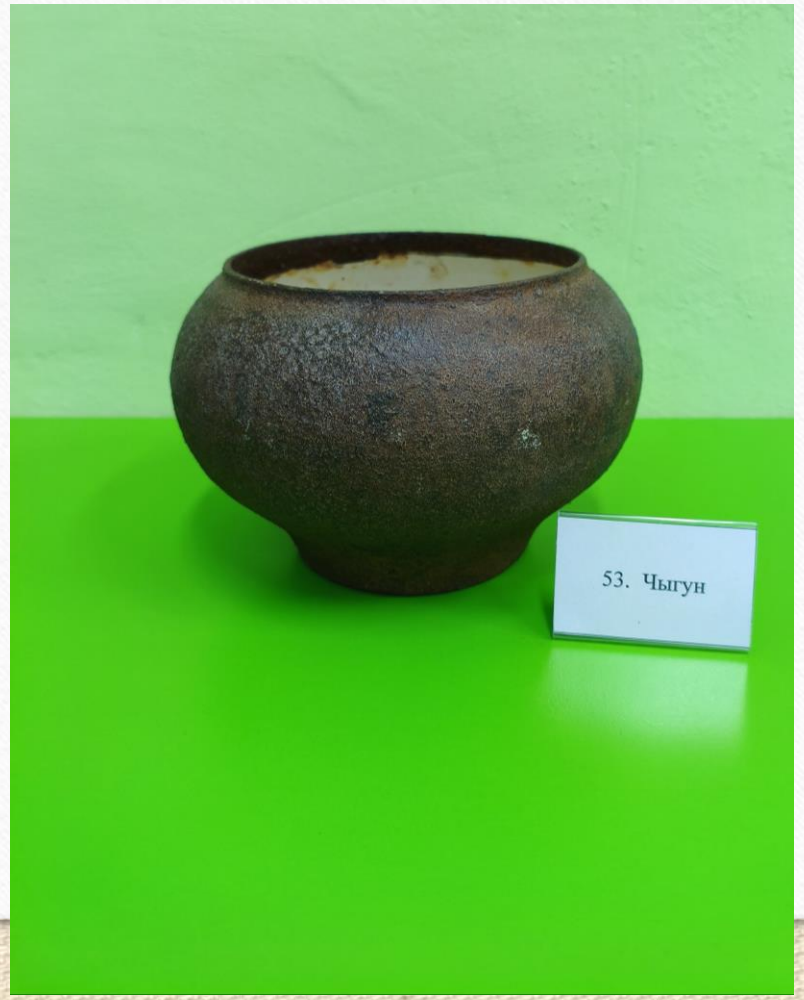

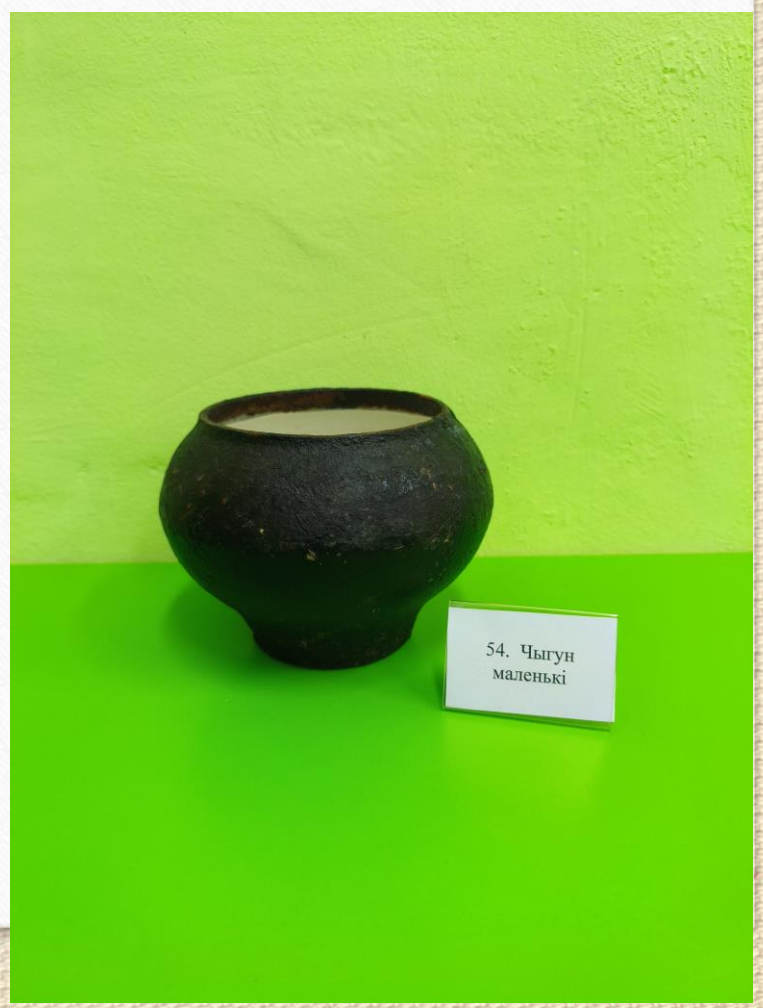

Пра працалюбівых людзей складзена шмат прыказак і прымавак:

Майстра па рабоце відаць.
Праца чалавека корміць, а лянота – псуе.
Рамяство есці і піць не просіць, а само корміць.
Хто працуе, той і мае.
З рамяством дружыць – у жыцці не тужыць.
Чалавек без працы – што птушка без крылаў.
Хто працуе, таму і шанцуе.

Пералік экспанатаў

1. Лыжка вялікая
2. Лыжка «Віцебск»
3. Дудачка
4. Свістулька «Сабачка»
5. Трашчотка кругавая
6. Трашчотка пласціністая
7. Скрынка «Брэст»
8. Лыжкі музычныя
9. Драўляныя кубкі
10. Распісныя яйкі
11. Ручка
12. Зубр
13. Калаўрот
14. Збанок вялікі
15. Збанок вялікі
16. Збанок дэкаратыўны
17. Гаршчок
18. Свістулька «Птушка» малая
19. Свістулька «Птушка» вялікая
20. Свістулька «Парсючок»
21. Барэльеф «Герб Віцебска»
22. Барэльеф «Віцебск»
23. Рушнік вялікі
24. Рушнік маленькі
25. Рушнік з вышыўкай
26. Кашуля жаночая
27. Спадніца
28. Кашуля мужчынская
29. Штаны
30. Сурвэтка
31. Абярэжная лялька дзяўчынка-пеленашка
32. Абярэжная лялька хлопчык-пеленашка
33. Лялька-дзяучынка ў нацыянальным адзенні
34. Лялька-хлопчык ў нацыянальным адзенні
35. Капялюш мужчынскі
36. Капялюш для лялькі
37. Лапці з бяросты
38. Лапці дэкаратыўныя
39. Лапці з кукурузы
40. Сурвэтка плеценая
41. Збанок маленькі
42. Цукерніца
43. Хлебніца
44. Пасудзіна для садавіны
45. Пояс
46. Лялька-хлопчык з саломы
47. Куфэрак з саломкі
48. Кошык дэкаратыўны «Гаспадары»
49. Кошык з авальным дзёнцам
50. Кілімок для падлогі
51. Кветкі плеценыя
52. Вілкі
53. Чыгун
54. Чыгун маленькі
55. Кошык
56. Дэкаратыўны элемент «Кветка»
57. Дэкаратыўная кампазіцыя «Сям’я»
58. Гліняны кубак

Спіс выкарыстаных крыніц

1. Учебная программа дошкольного образования для учреждений дошкольного образования с русским языком обучения и воспитания. – Минск: Национальный институт образования, 2023. – 383 с.
2. Беларуская дзіцячая энцыклапедыя. Цеплыня душы ў звычайных рэчах. Падарожжа ў краіну народнага мастацтва. / Складальнік А.М. Коршак – Мінск, Беларуская Энцыклапедыя імя Петруся Броўкі, 2016. – 72 с.
3. Гурецкая, Е.В. Лозоплетение. – Минск, Беларуская Энцыклапедыя імя Петруся Броўкі, 2017. – 88 с.
4. Дубініна, Д. М. Мая родная старонка: краязнаўства і этнаграфія Беларусі: для дзяцей ад 5 да 7 гадоў / Дапаможнік для педагагічных работнікаў ўстаноў дашкольнай адукацыі з беларускай і рускай мовамі навучання. – Мінск, Народная асвета, 2022 – 134 с.
5. Качан, Г. К. Куклы: обереги, обрядовые, игровые. – Минск, Беларуская Энцыклапедыя імя Петруся Броўкі, 2017. – 88 с.
6. Музей беларускага народнага мастацтва. / Складальнік Паньшына І.М.. – Мінск, Беларусь, 1983. – 192 с.
7. Сахута, Я.М. Народнае мастацтва. – Мінск, Беларуская навука, 2015 – 180 с.
8. Сахута, Я.М. Беларуская народная цацка. – Мінск, Рэспубліанскі цэнтр эстэтычнага выхавання дзяцей, 1991 – 16 с.
9. Фадзеева, В. Беларускі ручнік. – Мінск, Полымя, 1994. – 327с.